



PLA REACTIVACIÓ  
SOCIOECONÒMICA COVID-19  
ALT URGELL

# PLA DE REACTIVACIÓ ECONÒMICA DE L'ALT URGELL

## DIAGNOSI



Consell Comarcal  
de l'Alt Urgell



Generalitat  
de Catalunya



Servei d'Ocupació  
de Catalunya



Unió Europea  
Fons social europeu  
L'FSE inverteix en el teu futur

Aquest projecte està subvencionat pel Servei d'Ocupació de Catalunya, finançat pel Servicio Público de Empleo Estatal i cofinançat en un 50% per l'FSE.



**Dos dels aspectes que defineixen la realitat de la qual partim a l'Alt Urgell i que diferencien les dinàmiques d'aquesta comarca respecte la resta de territoris de l'Alt Pirineu i Aran són:**

La gran  
**diversificació** dels  
sectors econòmics

L'**estabilitat** del  
mercat de treball  
al llarg de l'any



Consell Comarcal  
de l'Alt Urgell



**SOC**

Servei d'Ocupació  
de Catalunya



SEPE



Unió Europea  
Fons social europeu  
L'FSE inverteix en el teu futur

Aquest projecte està subvencionat pel Servei d'Ocupació de Catalunya, finançat pel Servicio Público de Empleo Estatal i cofinançat en un 50% per l'FSE.

# Diversificació dels sectors econòmics



A l'Alt Urgell, a diferència de la resta de territoris de l'Alt Pirineu i Aran, **tots els sectors econòmics participen en més d'un 5% al VAB comarcal.**

La diferència és especialment notable en el sector primari i la indústria manufacturera.

Pes de cada sector al VAB comarcal, diferenciant indústries manufactureres i indústries d'energia, aigua i gas (2016)

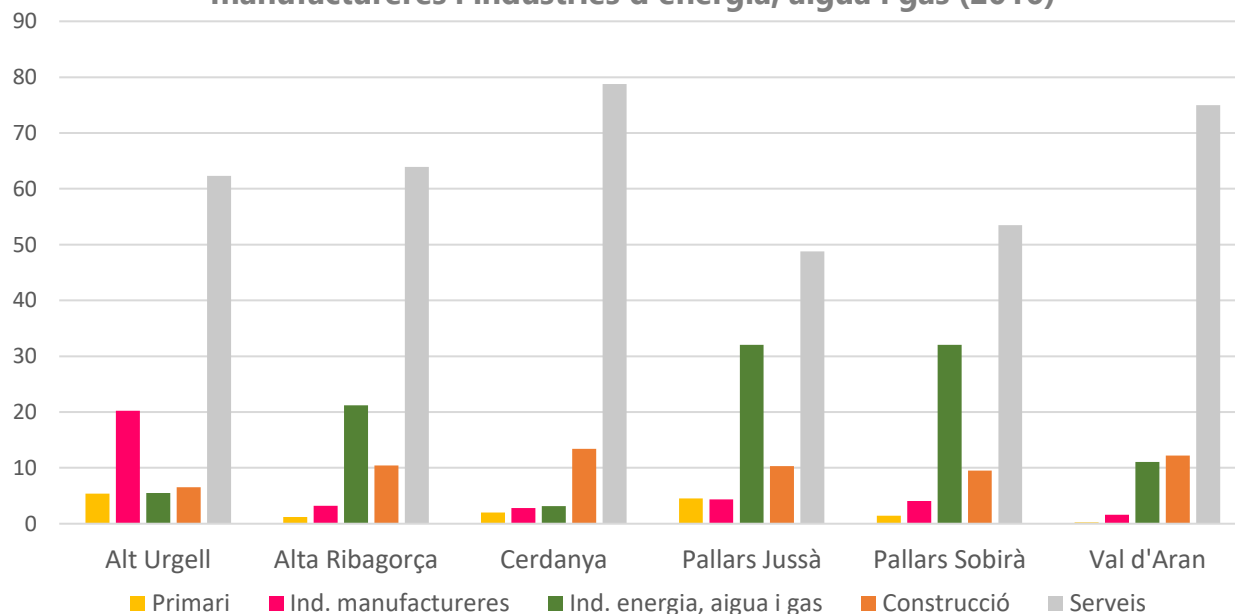

**Sector primari:** amb un 5,4%, és molt més important que a la majoria de territoris pirinencs (amb l'excepció del Pallars Jussà) i de la mitja de comarques catalanes, on representa només un 1%.

**Indústria manufacturera:** subsector que representa un 20,23%, a molta diferència de la mitjana alt pirinenca del 6,04% i per sobre de la mitjana catalana.

# Estabilitat del mercat de treball

**L'estructura del mercat de treball a l'Alt Urgell ve marcada per l'estabilitat laboral al llarg de l'any.**

Aquest fet fa la diferencia dels territoris més influïts per l'activitat turística.

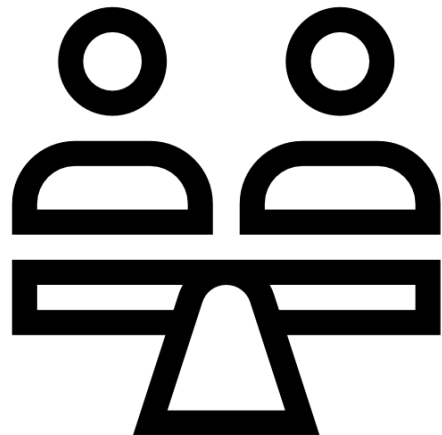

Consell Comarcal de l'Alt Urgell

**Evolució de l'afiliació al Règim general de la Seguretat social.  
Març 2018 - Setembre 2020.**

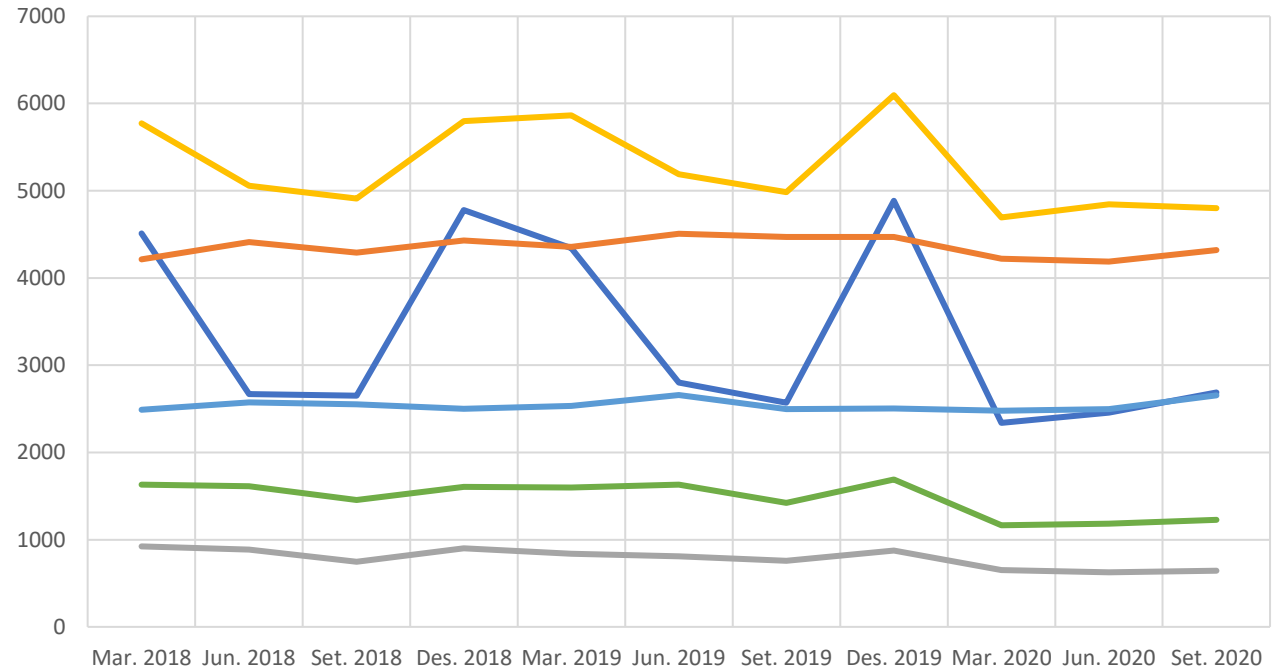

Aran

Alt Urgell

Alta Ribagorça

Cerdanya

Pallars Jussà

Pallars Sobirà

# Partint d'aquesta realitat, com ha afectat la crisi sanitària derivada de la Covid19 a l'**Alt Urgell**?

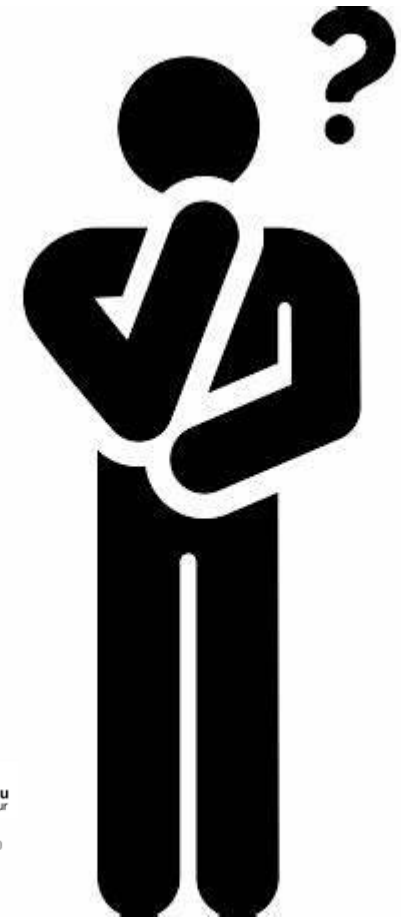

# La incidència dels ERTO a l'Alt Urgell



Més de 1.500 persones afectades per un ERTO

El 7,68% del total de la població de la comarca

El 11,99% de la població en edat de treballar

Expedients de Regulació Temporal d'Ocupació (ERTO) per comarca. Juliol 2020

	Expedients "força major"	Persones afectades	Expedients "Altres causes"	Persones afectades	Total persones afectades
Alt Urgell	306	1478	15	69	1.547
Alta Ribagorça	71	199	11	18	217
Cerdanya	412	1704	15	50	1.754
Pallars Jussà	174	520	2	8	528
Pallars Sobirà	135	382	0	0	382
Val d' Aran	232	909	63	957	1.866

Font: Observatori del Treball i Model Productiu (2 de juliol de 2020)

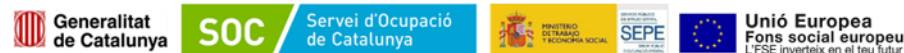

Aquest projecte està subvencionat pel Servei d'Ocupació de Catalunya, finançat pel Servicio Público de Empleo Estatal i cofinançat en un 50% per l'FSE.

**Els sectors més afectats** pels expedients de regulació a l'Alt Urgell són:

- hostaleria
- comerç
- indústria (ind. manufacturera i altres)

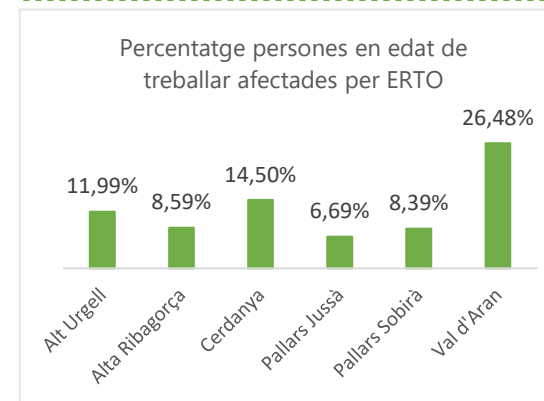

# L'evolució de l'atur

L'octubre del 2020 l'atur a l'Alt Urgell havia augmentat un **36,35 %** respecte al mateix període de l'any anterior, **ascendint fins a les 1.054 persones aturades.**

A partir de l'abril del 2020, coincidint amb els mesos inicials d'afectació de la crisi sanitària, la taxa d'aturats incrementa progressivament amb l'excepció del juliol, en que el número disminueix, per tornar a augmentar els mesos d'agost, setembre i octubre.

Evolució de l'atur registrat a l'Alt Urgell

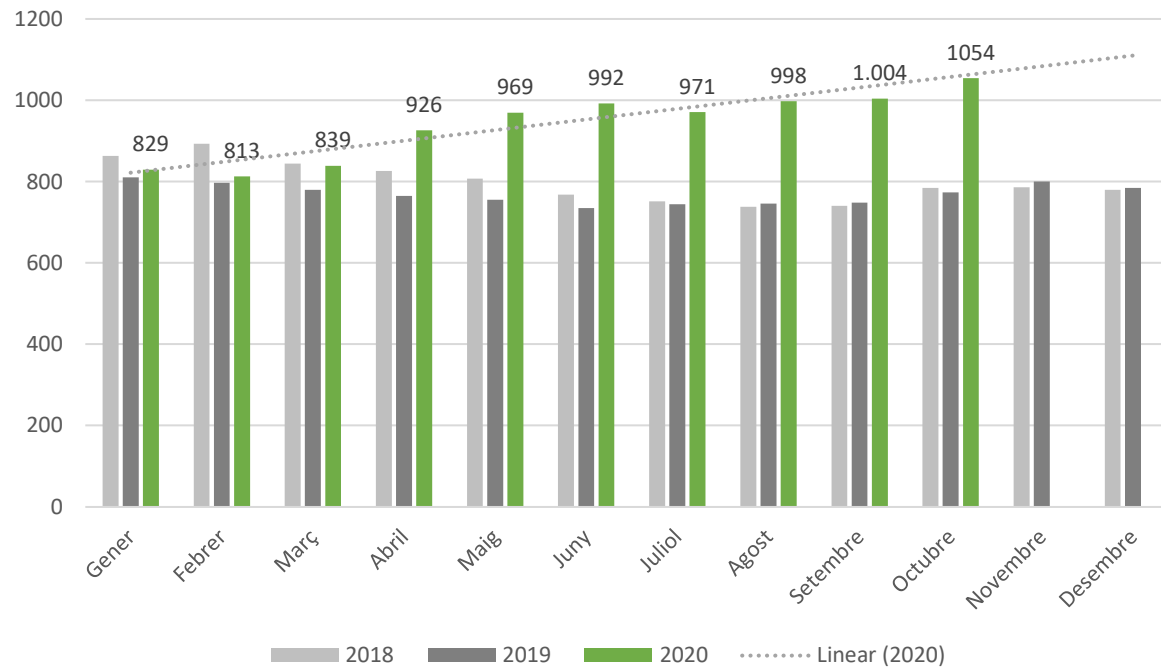

Consell Comarcal  
de l'Alt Urgell



Generalitat  
de Catalunya



Servei d'Ocupació  
de Catalunya



MINISTERIO  
DE TRABAJO  
Y ECONOMÍA SOCIAL



Unió Europea  
Fons social europeu  
L'FSE inverteix en el teu futur

Aquest projecte està subvencionat pel Servei d'Ocupació de Catalunya, finançat pel Servicio Público de Empleo Estatal i cofinançat en un 50% per l'FSE.



# Les seccions econòmiques més afectades per l'atur



A setembre de 2020, les seccions econòmiques que enregistren una major taxa d'atur són:

- l'hostaleria
- el comerç
- les indústries manufactureres
- la construcció

Atur registrat per secció econòmica el setembre del 2019 i 2020

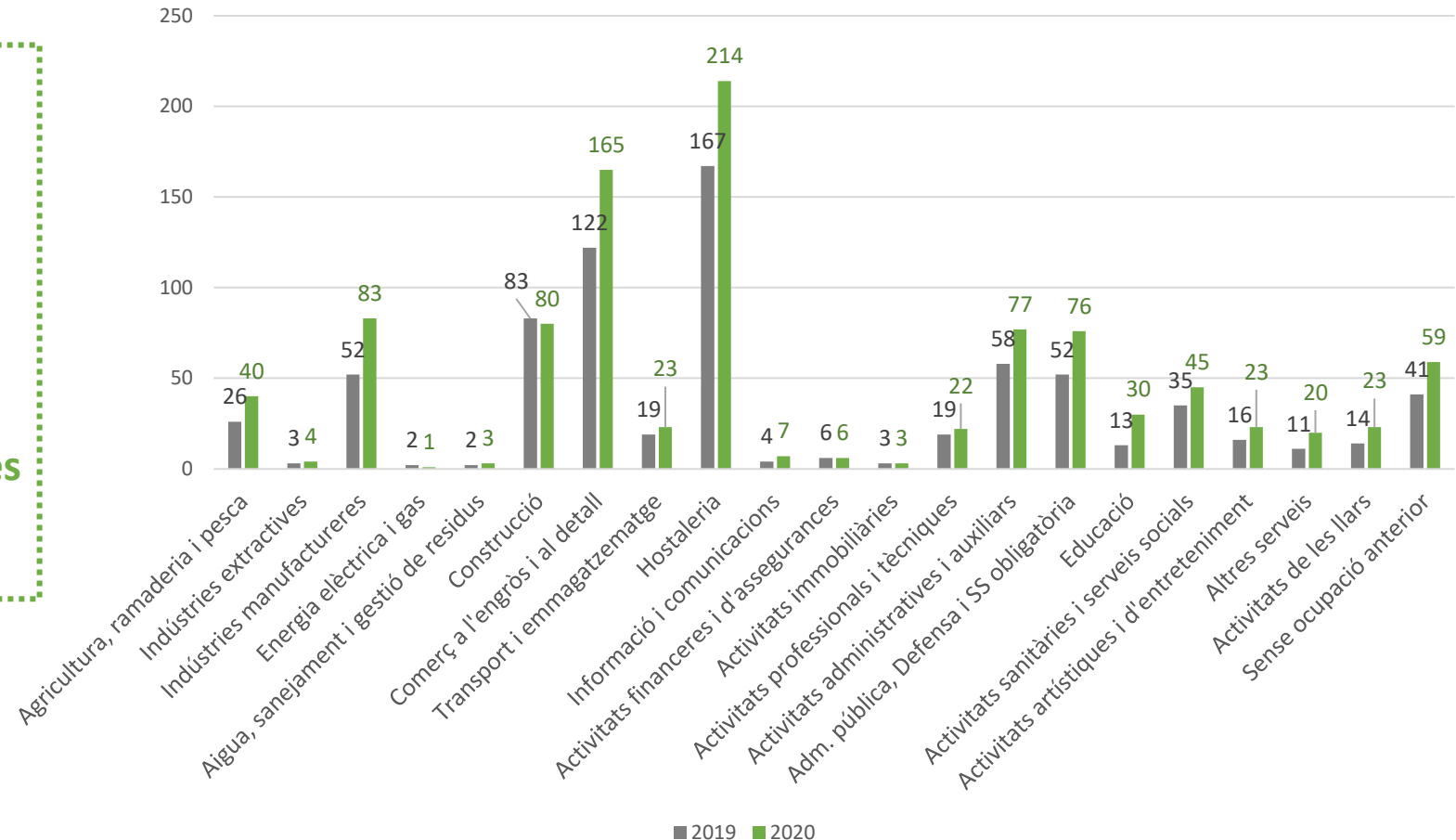

Consell Comarcal de l'Alt Urgell



Aquest projecte està subvencionat pel Servei d'Ocupació de Catalunya, finançat pel Servicio Público de Empleo Estatal i cofinançat en un 50% per l'FSE.



# Les seccions econòmiques més afectades per l'atur

Increment de les persones aturades als seccions econòmiques amb més augment de l'atur (set. 2020 respecte set.2019)

Hostaleria	47 persones
Comerç	43 persones
Indústries manufactureres	31 persones



Serà rellevant seguir-ne l'evolució, ja que durant aquest mes ha estat, d'entre els sectors que genera major ocupació a la comarca, el que ha presentat una variació de l'atur registrat més important respecte al 2019, amb **un increment del 60%**.



*\*Cal tenir en compte que tractant-se d'un territori amb poca població, un cas concret pot afectar directament als resultats totals.*

# La caiguda de contractacions

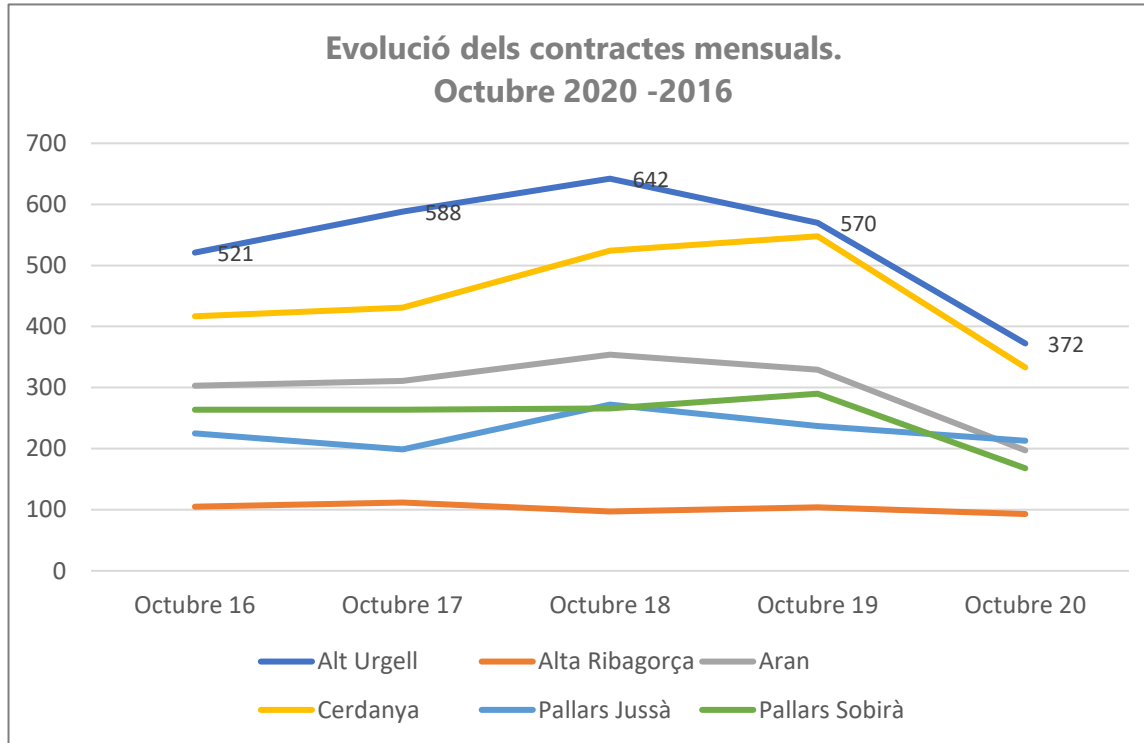

Font: Observatori del Treball i Model Productiu

A l'abril del 2020 l'Alt Urgell es va situar entre els territoris que van enregistrar una major pèrdua de contractacions a Catalunya, amb **una caiguda de més del 80%**, equiparant-se a la dinàmica de les comarques més turístiques del país.

Prenent com a referència el mes d'octubre, l'Alt Urgell presenta una **caiguda en el nombre de contractacions d'un 30,93% respecte a la mitjana del mateix mes i dels últims 5 anys.**

Val d'Aran	<b>34,07%</b>
Pallars Sobirà	<b>32,91%</b>
<b>Alt Urgell</b>	<b>30,93%</b>
Cerdanya	<b>26,10%</b>
Alta Ribagorça	<b>9%</b>
Pallars Jussà	<b>7,07%</b>

# L'afectació de la crisi en els **joves**

El col·lectiu en el que es registra un major increment de l'atur a tot Catalunya són les persones joves.

A l'Alt Urgell, el nombre de **persones aturades d'entre 25 i 29 anys augmenta en un 73%** respecte l'any anterior.

Aquest percentatge el segueix la franja d'edat anterior (de 20 i 24 anys) amb un increment del 50% de l'atur respecte el mateix més de l'any passat.

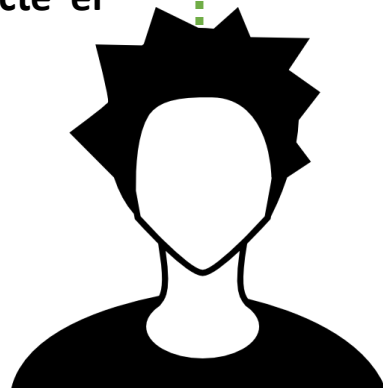

La **caiguda en el nombre de contractes** el mes de setembre del 2020 respecte al 2019 a l'Alt Urgell és important i es concentra en les franges d'edat més joves i també en les més avançades.

Evolució de les contractacions a l'Alt Urgell.  
Setembre 2019 i 2020

	2019	2020	Evolució
Menors de 20 anys	61	28	-54%
De 20 a 24	99	64	-35%
De 25 a 29	67	76	13%
De 30 a 34	43	53	23%
De 35 a 39	57	49	-14%
De 40 a 44	70	54	-23%
De 45 a 49	42	46	10%
De 50 a 54	38	44	16%
De 55 a 59	30	20	-33%
De 60 a 64	16	9	-44%
Més de 64	3	1	-67%

Font: Observatori del Treball i Model Productiu



# En resum...

## Alt Urgell

Indicadors de  
resiliència

Indicadors que  
demostrin la  
gravetat de la situació



# En resum...

Relativa **estabilitat del número d'afiliacions** a la Seguretat Social

**Augment més moderat** que a altres territoris de la **taxa d'atur** registrat

**Disminució** molt significativa del número de **nous contractes**

**Important afectació d'ERTO** sobre el total de població en edat de treballar

Les seccions econòmiques que enregistren una **major taxa d'atur** són:

- l'hostaleria
- el comerç
- les indústries manufactureres
- la construcció

Important increment de l'atur respecte l'any passat en els sectors de l'hostaleria, el comerç i **les indústries manufactureres**.

Els **joves** com a principal col·lectiu afectat per la crisi, tant en número de persones aturades com en la caiguda de noves contractacions.



# Algunes propostes inicials

*Aportacions de les empreses de l'Alt Urgell a l'enquesta Covid de l'abril i la reunió amb la Consellera d'Empresa i Coneixement.*

## COOPERACIÓ

- Facilitar sinèrgies entre empreses del territori  
Ex: Productors/es – comerços – restauració – turisme
- Fer accions o campanyes coordinades entre sector privat i administració
- Suport a l'associacionisme

## INNOVACIÓ

- Capacitació i suport a la indústria 4.0  
(compartir coneixement)
- Implementar plataformes de comerç online

## SOBIRANIA

- Fomentar el consum local
- Contractacions públiques a empreses de la comarca
- Potenciar l'economia circular



Consell Comarcal  
de l'Alt Urgell



SOC

Servei d'Ocupació  
de Catalunya



SEPE



Unió Europea  
Fons social europeu  
L'FSE inverteix en el teu futur

Aquest projecte està subvencionat pel Servei d'Ocupació de Catalunya, finançat pel Servicio Público de Empleo Estatal i cofinançat en un 50% per l'FSE.