també és cosa meva

Per un Alt Urgell lliure de violències masclistes i LGBTIQfòbia

Organitzen:

oficina jove Alt Urgell

Generalitat de Catalunya Departament de Treball, Afers Socials i Famílies Servei d'Intervenció Especialitzada (SIE) de l'Alt Pirineu-Aran

Consorci d'atenció a les persones de l'Alt Urgell

PLA per a la IGUALTAT d'oportunitats

SAI

Col·laboren:

antisida Lleida

900 900 120 Contra la violència masclista Atenció 24 h

Telèfon gratuït i confidencial

Generalitat de Catalunya Departament de Salut

Finançament:

Pacto de Estado contra la violencia de género

Ministerio de Sanidad, Consumo y Bienestar Social

també és cosa meva

Per un Alt Urgell lliure de violències masclistes i LGBTIQfòbia

Organitzen:

oficina Jove de l'Alt Urgell

Ajuntament de la Seu d'Urgell · Consell Comarcal de l'Alt Urgell · Generalitat de Catalunya Departament de Treball, Afers Socials i Famílies Direcció General de Joventut

PLA per a la IGUALTAT d'oportunitats

Generalitat de Catalunya Departament de Treball, Afers Socials i Famílies
Servei d'Intervenció Especialitzada (SIE) de l'Alt Pirineu Aran

Consorci d'atenció a les persones de l'Alt Urgell

XARXA SAI

Col·laboren:

antisida Lleida

900 900 120 Contra la violència masclista Atenció 24 h

Telèfon gratuït i confidencial

Generalitat de Catalunya Institut Català de les Dones

Finançament:

Pacto de Estado contra la violencia de género

GOBIERNO DE ESPAÑA · MINISTERIO DE LA PRESIDENCIA, RELACIONES CON LAS CORTES E IGUALDAD

també és cosa meva

Per un Alt Urgell lliure de violències masclistes i LGBTIQfòbia

Organitzen:

oficina Jove de l'Alt Urgell

Ajuntament de la Seu d'Urgell · Consell Comarcal de l'Alt Urgell · Generalitat de Catalunya Departament de Treball, Afers Socials i Famílies Direcció General de Joventut

PLA per a la IGUALTAT d'oportunitats

Generalitat de Catalunya Departament de Treball, Afers Socials i Famílies
Servei d'Intervenció Especialitzada (SIE) de l'Alt Pirineu Aran

Consorci d'atenció a les persones de l'Alt Urgell

XARXA SAI

Col·laboren:

antisida Lleida

900 900 120 Contra la violència masclista Atenció 24 h
Telèfon gratuït i confidencial
Generalitat de Catalunya Institut Català de les Dones

Finançament:

Pacto de Estado contra la violencia de género

GOBIERNO DE ESPAÑA · MINISTERIO DE LA PRESIDENCIA, RELACIONES CON LAS CORTES E IGUALDAD

també és cosa meva

Per un Alt Urgell lliure de violències masclistes i LGBTIQfòbia

No segueixo el joc a les violències masclistes

Organitzen:

oficina Jove de l'Alt Urgell

Ajuntament de la Seu d'Urgell · Consell Comarcal de l'Alt Urgell · Generalitat de Catalunya Departament de Treball, Afers Socials i Famílies Direcció General de Joventut

PLA per a la IGUALTAT d'oportunitats

Generalitat de Catalunya Departament de Treball, Afers Socials i Famílies
Servei d'Intervenció Especialitzada (SIE) de l'Alt Pirineu Aran

Consorci d'atenció a les persones de l'Alt Urgell

XARXA SAI

Col·laboren:

antisida Lleida

900 900 120 Contra la violència masclista Atenció 24 h

Telèfon gratuït i confidencial · Generalitat de Catalunya Institut Català de les Dones

Finançament:

Pacto de Estado contra la violencia de género

GOBIERNO DE ESPAÑA · MINISTERIO DE LA PRESIDENCIA, RELACIONES CON LAS CORTES E IGUALDAD

també és cosa meva

Per un Alt Urgell lliure de violències masclistes i LGBTIQfòbia

Davant d'una agressió, estic amb tu. Juntes som poderoses!

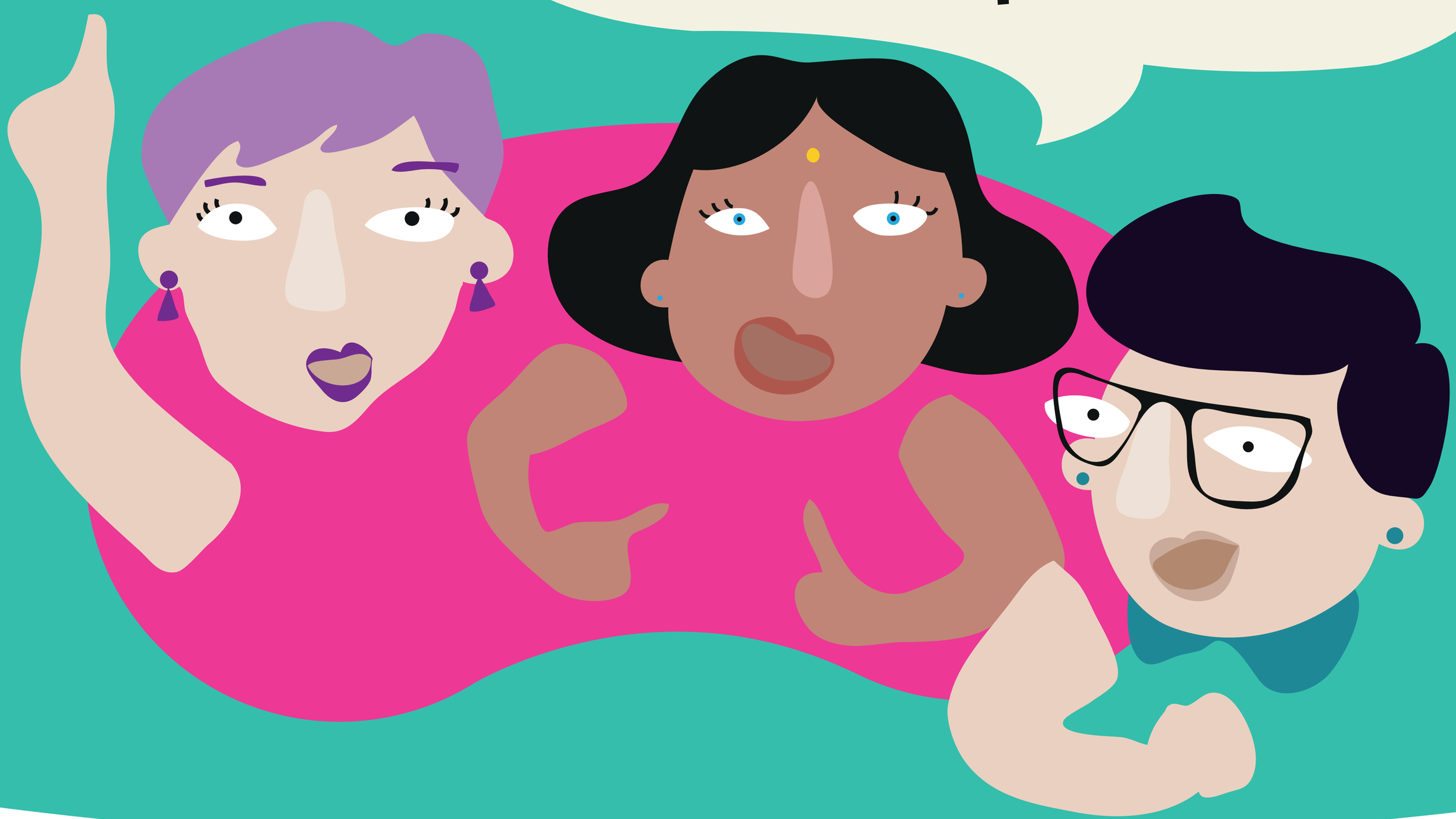

Organitzen:

oficina Jove de l'Alt Urgell

Ajuntament de la Seu d'Urgell · Consell Comarcal de l'Alt Urgell · Generalitat de Catalunya Departament de Treball, Afers Socials i Famílies Direcció General de Joventut

PLA per a la IGUALTAT d'oportunitats

Generalitat de Catalunya Departament de Treball, Afers Socials i Famílies
Servei d'Intervenció Especialitzada (SIE) de l'Alt Pirineu Aran

Consorci d'atenció a les persones de l'Alt Urgell

XARXA SAI

Col·laboren:

antisida Lleida

900 900 120 Contra la violència masclista Atenció 24 h

Telèfon gratuït i confidencial · Generalitat de Catalunya Institut Català de les Dones

Finançament:

Pacto de Estado contra la violencia de género

GOBIERNO DE ESPAÑA · MINISTERIO DE LA PRESIDENCIA, RELACIONES CON LAS CORTES E IGUALDAD

també és cosa meva

Per un Alt Urgell lliure de violències masclistes i LGBTIQfòbia

Organitzen:

oficina Jove de l'Alt Urgell

Ajuntament de la Seu d'Urgell · Consell Comarcal de l'Alt Urgell · Generalitat de Catalunya Departament de Treball, Afers Socials i Famílies Direcció General de Joventut

PLA per a la IGUALTAT d'oportunitats

Generalitat de Catalunya Departament de Treball, Afers Socials i Famílies
Servei d'Intervenció Especialitzada (SIE) de l'Alt Pirineu Aran

Consorci d'atenció a les persones de l'Alt Urgell

XARXA SAI

Col·laboren:

antisida Lleida

900 900 120 Contra la violència masclista Atenció 24 h

Telèfon gratuït i confidencial · Generalitat de Catalunya Institut Català de les Dones

Finançament:

Pacto de Estado contra la violencia de género

GOBIERNO DE ESPAÑA · MINISTERIO DE LA PRESIDENCIA, RELACIONES CON LAS CORTES E IGUALDAD