

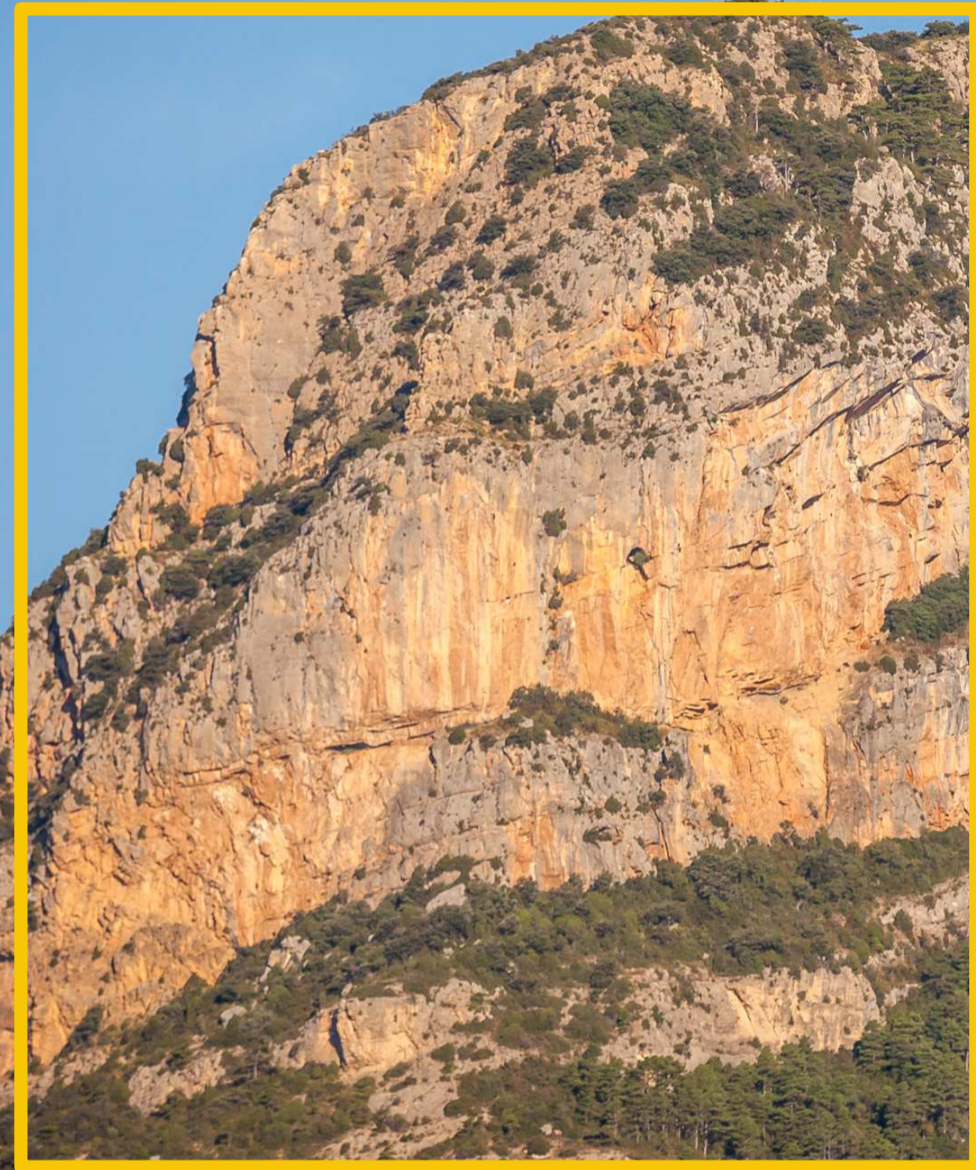

# ÀREA D'ESCALADA

## SANTA FE, ORGANYÀ



## ESPECIFICACIONES TÉCNICAS DE L'ÀREA D'ESCALADA

### Tipus d'escalada

Clàssica (vies d'aventura llargues d'uns 150 a 200 m aproximadament).

### Tipologia de roca

Calcària.

### Orientació

Sud. Època recomanada: hivern, tardor i primavera.

### Recomanació de material

Es recomana material individual de seguretat tipus fixe, parabolts i claus. En ser vies de tall clàssiques a les quals s'ha de portar material d'equipament propi, es recomana informar-se prèviament a les guies específiques d'escalada.

### Observacions

Es recomana portar aigua perquè no hi ha cap font. Així mateix, es prega no defecar a les immediacions del sector.

### Zones Escalada properes

Perles, roca de Narieda (Figols i Alinyà), serra de les Canals (Oliana), roc de Rombau (Peramolà) i coll Piquer (Coll de Nargó).

### Text legal de responsabilitat

L'escalada és un esport de risc que es practica en un escenari natural i *no controlat*. Es recomana estar en bon estat de forma física i anar amb l'equipament adequat. Es demana respecte amb el medi ambient.

L'ajuntament d'aquest municipi no es fa responsable dels possibles danys, accidents provocats per una mala pràctica esportiva i/o per qualsevol negligència. Es recomana disposar d'una assegurança d'accidents.

### Nombre de vies

De 3 a 5.

### Dificultat tècnica

De 6a+ a 6b+.

### Aproximació

Des del poble d'Organyà se segueix per la carretera de Montanissell, per la falda de la muntanya de Santa Fe, i abans d'arribar a la font Bordonera, es pren un trencall a mà dreta per accedir i aparcar a coll Marí. En aquest punt s'inicia un sender marcat fins a l'arribada al sector d'escalada. Per accedir a les vies es triga entre 10 i 20 minuts. Per al retorn a l'aparcament de coll Marí, se segueix en direcció a l'ermita pel sender marcat.

## ESPECIFICACIONES TÉCNICAS DEL ÁREA DE ESCALADA

### Tipo de escalada

Clásica (vías de aventura largas de unos 150 a 200 metros aproximadamente).

### Tipología de roca

Caliza.

### Orientación del sector

Sur. Época recomendada: invierno, otoño y primavera.

### Número de vías

De 3 a 5.

### Dificultad técnica

De 6a+ a 8b, 70% grado VII.

### Acceso al sector

Desde el pueblo de Organyà se sigue por la carretera de Montanissell, por la falda de la montaña de Santa Fe, y antes de llegar a la fuente Bordonera, se toma un desvío a mano derecha para acceder y aparcar en coll Marí. En este punto se inicia un sendero marcado hasta la llegada al sector de escalada. Para acceder a las vías se tarda entre 10 y 20 minutos. Para el regreso al aparcamiento de coll Marí, se sigue en dirección a la ermita por el sendero marcado.

### Recomendación de material

Se recomienda material individual de seguridad tipo fijo, parabolts y clavos. Al ser vías de corte clásicas a las que se llevará material de equipamiento propio, se recomienda informarse previamente en las guías específicas de escalada.

### Observaciones

Se recomienda llevar agua porque no hay ninguna fuente. Asimismo, se ruega no defecar en las inmediaciones del sector.

### Zonas Escalada cercanas

Perles, roca de Narieda (Figols i Alinyà), serra de les Canals (Oliana), roc de Rombau (Peramolà) i coll Piquer (Coll de Nargó).

### Texto legal de responsabilidad

La escalada es un deporte de riesgo que se practica en un escenario natural y *no controlado*. Se recomienda estar en buen estado de forma física y tener el equipamiento adecuado. Se pide respeto con el medio ambiente.

El ayuntamiento de este municipio no se hace responsable de los posibles daños, accidentes provocados por una mala práctica deportiva y/o por cualquier negligencia. Se recomienda disponer de un seguro de accidentes.

## TECHNICAL SPECIFICATIONS OF THE CLIMBING AREA

### Type of climbing

Classic (long, adventure routes of around 150 to 200 m).

### Rock type

Limestone.

### Orientation of the sector

South-facing. Best climbed in winter, autumn and spring.

### Number of routes

From 3 to 5.

### Technical difficulty

From 6a+ to 6b+.

### Access to the sector

Starting from the village of Organyà, follow the Montanissell road, skirting the Santa Fe mountain, and then, before reaching the Bordonera spring, take the turn off to the right to reach, and park at, Coll Marí. At this point, there is a marked path which leads to the climbing sector. It takes between 10 and 20 minutes to reach the routes. To return to the car park at Coll Marí, follow the marked path heading in the direction of the hermitage.

### Recommended material

Individual safety material is recommended, including clips, bolts and pegs. As these are classic routes to which climbers will take their own equipment, it is recommended to obtain information from specialised climbing guides before travelling.

### Observations

It is recommended to take water because there are no natural springs. Climbers are requested not to soil the area near the sector.

### Neighbouring climbing areas

Perles, roca de Narieda (Figols i Alinyà), serra de les Canals (Oliana), roc de Rombau (Peramolà), and Coll Piquer (Coll de Nargó).

### Legal disclaimer

Climbing is a risk sport which takes place in *unmonitored*, natural settings. It is recommended to be in good physical condition and to take suitable equipment. Respect the natural environment.

The local council of this municipality cannot accept responsibility for any possible damage or accidents resulting from bad sporting practice and/or any type of negligence. Climbers are recommended to have accident insurance.

## CARACTÉRISTIQUES TECHNIQUES DE LA ZONE D'ESCALADE

### Type d'escalade

Terrain d'aventure (longues voies d'aventure de 150 à 200 mètres environ).

### Type de roche

Calcaire.

### Orientation du secteur

Sud. Époque recommandée : hiver, automne et printemps.

### Nombre de voies

De 3 à 5.

### Difficulté technique

De 6a+ à 6b+.

### Accès au secteur

Depuis le village d'Organyà, suivre la route de Montanissell sur le flanc de la montagne de Santa Fe, puis avant d'arriver à la fontaine de Bordonera, tourner à droite pour accéder et se garer au Coll Marí. À ce niveau, un chemin balisé commence jusqu'à l'arrivée au secteur d'escalade. Pour accéder aux voies, prévoir de 10 à 20 minutes environ. Pour le retour au parking de coll Marí, suivre le sentier balisé en direction de l'ermitage.

### Matériel recommandé

Un équipement de sécurité individuel de type fixe est conseillé: goujons et dous. Comme il s'agit de voies classiques sur lesquelles on emmène son propre matériel, il est conseillé de se renseigner préalablement dans les guides d'escalade spécifiques.

### Observations

Il est conseillé de prévoir de l'eau car il n'y a pas de source. En outre, merci de ne pas défecter à proximité du secteur.

### Zones d'escalade proches

Perles, roca de Narieda (Figols i Alinyà), massif de les Canals (Oliana), roc de Rombau (Peramolà) et col Piquer (Coll de Nargó).

### Mention légale de responsabilité

L'escalade est un sport à risque qui se pratique dans un cadre naturel et *non contrôlé*. Il est conseillé d'être en bonne forme physique et de prévoir un équipement adapté. Merci de respecter l'environnement.

La mairie de cette commune ne peut être tenue responsable des éventuels dommages et accidents occasionnés par une mauvaise pratique sportive et/ou par une quelconque négligence. Il est recommandé de souscrire une assurance accident.

**Paret de Santa Fe**  
Pared de Santa Fe / Santa Fe Wall / Mur de Santa Fe

**Vostè és aquí**  
Usted está aquí / You are here  
Vous êtes ici

**Àrea d'escalada**  
Área de escalada / Climbing area  
Zone d'escalade

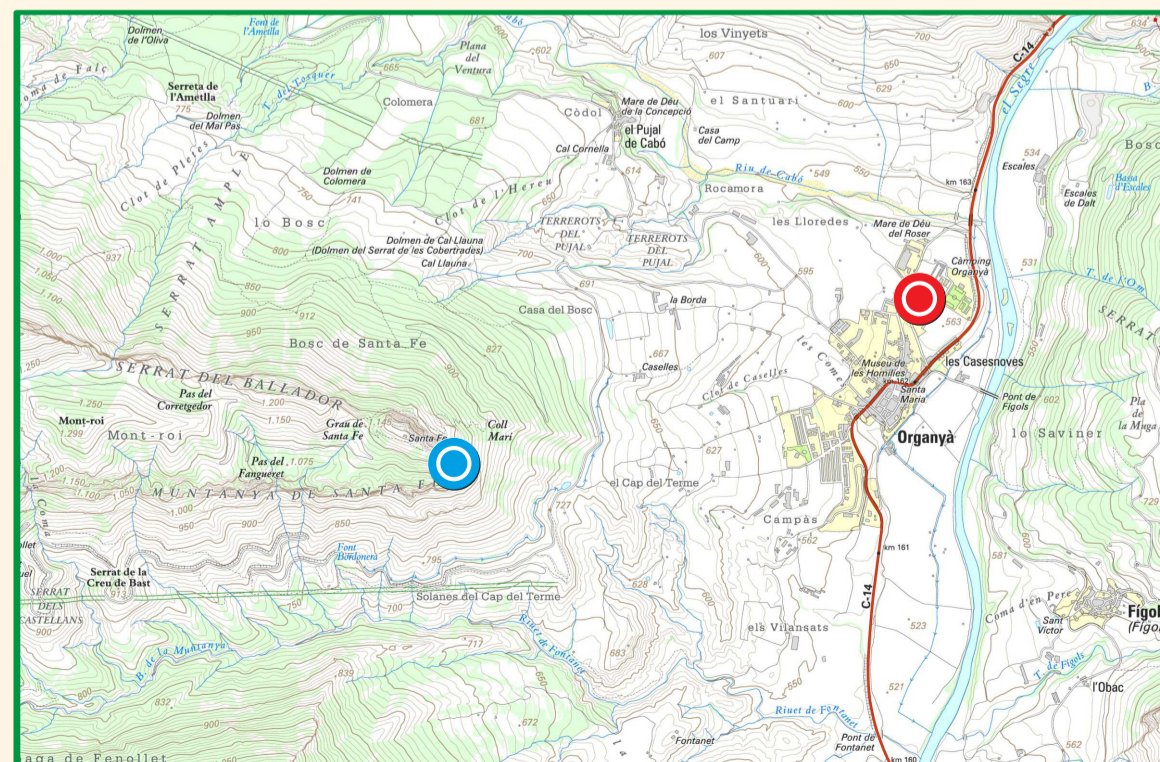

Aquest projecte està finançat pels 19 ajuntaments de la comarca de l'Alt Urgell i les 11 Entitats Municipals Descentralitzades (EMDs)



**Ajuntament d'Organyà 973 38 30 07**  
Ayuntamiento / Town Hall / Mairie  
**Turisme Organyà 973 38 20 02**  
Turismo / Tourist / Tourisme  
**Urgències 112**  
Urgencias / Emergencies / Urgences



Camina Pirineus  
www.caminapirineus.com



Ajuntament d'Organyà  
www.organya.cat